

しげまさたより



21

迎春

新年のご挨拶



新年あけましておめでとうございます。

昨年を振り返りますと、新型コロナウイルス対応を強いられる中での東京オリンピック・パラリンピックが開催され、世界各国のアスリート達が活躍され、私たちに大きな感動と今後の大きな希望を与えてくれた1年でしたね。

その勢いを引き継いだように、9月4日から11月5日まで63日間に渡り、第2回奥能登国際芸術祭が開かれ、約5万人のお客様がお越しになりました。

検温スポットでチェックを受けて頂きながらの開催でしたが、結果は1人の罹患者も発生することなく、成功裏に終える事が出来、今後2年後の第3回開催に向けて希望の灯りを灯し続ける事になった事も、大変喜ばしい出来事でした。

本年も引き続き、コロナ禍ではありますが、私ども12名のスタッフ一同は、県内各地のお客様に寄り添い、きめ細やかな対応を通じて保険のみならず、よろず相談まで何でも気軽にご相談頂けるよう努力していきたいと思っておりますので、皆様には何卒宜しくお願い申し上げます。

令和4年1月元旦

株式会社 重政保険事務所 代表取締役 重政 靖之

珠洲店

住所

〒 927-1304
石川県珠洲市馬縹町6字46番地

電話番号

0768-87-2231

FAX

0768-87-2233

金沢店

住所

〒 920-8202
石川県金沢市西都2丁目40番地 吉原ビル1階1号室

電話番号

076-225-8495

FAX

076-225-8496

三井住友海上火災保険株式会社、三井住友海上あいおい生命株式会社 代理店

フリーダイヤル : 0120-68-2231

ホームページ : <https://shigemasaoken.com/>



今回は番外編!!
紹介
スタッフから皆様へ
毎号重政のスタッフが紹介しているコーナー
どうしても伝えたいことがあるときに
番外編が登場します!!

線虫検査受けました!!

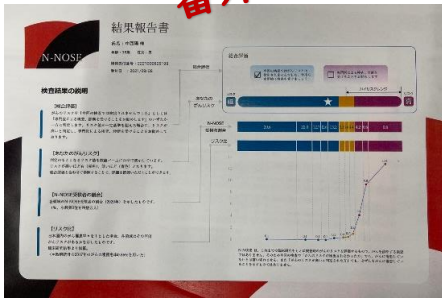

家族や友人など10人で受け、
全員、大丈夫でした。
痛みもなくて楽でした。
最近はテレビなどにも
とりあげられています。



七尾営業・中西 陽

定期的に『がん検診』を受けていますか？

日本人の死因第1位は「がん」です。がんは早期発見で治せる可能性が高いです。

しかし、がん検診の受診率は低い状況にあります。この要因はいくつかあると思いますが、

実は時間がない、面倒だという方も多いのではないのでしょうか？

そんな方に今大変おすすめなのが、たった1滴の尿で行う線虫がん検査です。

「簡便」「早期発見」「苦痛がない」「安価」「高精度」「全身網羅的」

この6つの特長をもつ、線虫を使ったがんの一次スクリーニング検査です。

時間がない方や検査が色々と面倒だなという方や、家族にがんを患った方がいて、

自分も気になるなという方には、ぜひおススメです。詳しくはお気軽に当社や

担当スタッフにお声掛け下さい!!

編集担当:いんこ



ジジのお部屋

ちよいと
お邪魔しますね
日向ぼっこ
気持ち良いです

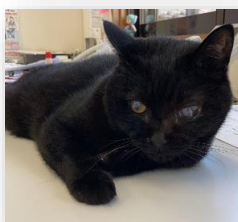

食いしん坊いくちゃんの一言

すず芸術祭にて
ランチも楽しんで
きました!!
色々な副菜があり、
目にも楽しく、
カレー味の切干大根
が絶品でした!

